

Willkommen in Madrid

Diese monumentale klassizistische Basilika in der Nähe des beliebten Stadtteils La Latina besticht durch den Kunstreichtum in ihren Innenräumen in Form von Gemälden von Goya oder Zurbarán sowie ihre beeindruckende Kuppel, die größte Spaniens und nach dem Petersdom und Pantheon in Rom und Santa Maria del Fiore in Florenz die viertgrößte Europas.

Das seit 1980 zum Staatsdenkmal erklärte Gotteshaus erhebt sich der Legende nach auf dem Gelände, das Franz von Assisi geschenkt wurde, als er auf seiner Pilgerreise nach Santiago de Compostela im Jahr 1214 durch Madrid kam. Drei Vorgängerbauten standen hier bereits vor der heutigen, vom Franziskanerorden errichteten Kirche aus dem 18. Jahrhundert, deren Bau zwischen 1776 und 1784 unter der Leitung von Francisco Sabatini abgeschlossen wurde.

Die Kirche besteht aus einem runden Mittelteil, das von einer großen, 58 m hohen Kuppel mit 33 m Durchmesser überspannt wird, einer Hauptkapelle und sechs umliegenden, ebenfalls von Kuppeln bedeckten Kapellen. Das Kircheninnere birgt eine große Sammlung von Gemälden spanischer Künstler aus dem 18. und 19. Jahrhundert, darunter Goya, Zurbarán, Casto Plasencia, Francisco Jover, Martínez Cubells, José del Castillo, Moreno Carbonero, Eugenio Oliva, Menéndez Pidal, González Velázquez, Gregorio Ferro, Gaspar Crayer, Vicente Carducci, Antonio Carnicero, Alonso Cano und Lucas Jordán sowie bedeutende Skulpturen aus weißem Marmor.

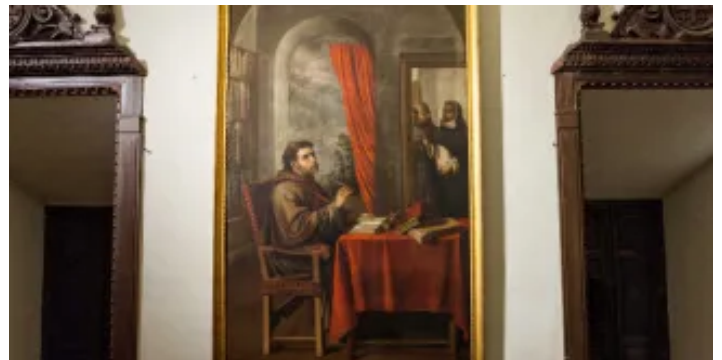

Dienstleistungsangebote

Bild



Führungen

Practical Information

Adresse

Calle
Gran Vía de San Francisco, 19
28005

Telefon

(+34) 91 365 38 00

Web

<https://bit.ly/2Pnk8zp>

Metro

Puerta de Toledo (L5)
La Latina (L5)

Nahverkehrszug (Cercanías)

Touristenzone

La Latina

Fax

E-Mail-Adresse

madridfcogrande@ofminmaculada.org

Bus

002, 3, 17, 18, 23, 35, 41, 60, 148, C1, C2,
C03, SE712, N16

Fahrradverleih (BiciMad)

Alquiler de bicis (BiciMAD)

Stationen:

- Plaza de San Francisco, 5

- Plaza de los Carros (Carrera de San
Francisco, 1)

Preis

Führungen: Von Dienstag bis Freitag werden während der Besuchszeiten Führungen durch die Kirche und das Museum organisiert.

Eintrittspreise: Normal: 5 Euro // Ermäßigt (Minderjährige, Rentner und Gruppen): 3 Euro //

Donnerstag: kostenlos

Uhrzeit

Öffnungszeiten Kirche:

Täglich: 8:00 - 10:30 Uhr

Sonntag: 10:00 - 13:30 Uhr/ 18:30 - 20:00 Uhr

Gottesdienste:

- Montag bis Samstag: 8:30 Uhr / 10:00 Uhr (im Sommer nur 10:00 Uhr)

- Samstag und am Vorabend von Feiertagen: 19:00 Uhr (im Sommer 20:00 Uhr)

- Sonntag und an öffentlichen Feiertagen: 10:30 Uhr, 11:30 Uhr, 11:30 Uhr, 12:30 Uhr, 19:00 Uhr (im Sommer statt 19:00 Uhr 20:00 Uhr).

Museum:

- Di - Sa: 10:30 - 12:30 Uhr/ 16:00 - 17:30 Uhr (Sommer (Juli, August und September), Dienstag - Freitag: 10:30 - 14:30)

Die Kasse und der Zugang zur Kirche werden 30 Minuten vor Ende der Besuchszeit geschlossen.

Dieser Zeitplan kann aufgrund von liturgischen oder anderen Ereignissen geändert werden. Es ist ratsam, sich unter der Telefonnummer 91 365 38 00 zu erkundigen.

Art

Gebäude und Monumente



