

Willkommen in Madrid

Die ehemalige Eingangshalle der Metrostation Pacífico ist Teil des Restaurierungsprojekts des historischen Erbes von Metro de Madrid und soll der Öffentlichkeit näher gebracht werden. Jeden Samstag werden kostenlose Führungen zu dieser Metrostation organisiert, die im Jahr 1923 ihren Betrieb aufnahm, als der Abschnitt Atocha – Puente de Vallecas der Line 1 eingeweiht wurde.

Die Original-Eingangshalle wurde 1966 im Zuge der Verlängerung der Bahnsteige dieser Linie geschlossen, was den Bau neuer Hallen und Zugänge erforderlich machte. Die Restaurierung dieses neuen Museumsbereichs hat die vom Architekten Antonio Palacios designte Dekoration respektiert und stellt somit einen weiteren Beitrag dar wie auch andere historische Metrobereiche, zum Beispiel die Motorenhalle in Pacífico oder die Haltestellen Chamberí und Ópera.

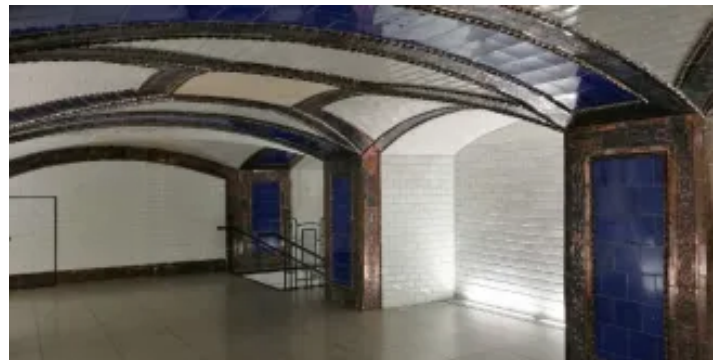

Dienstleistungsangebote

Bild



Führungen

Practical Information

Adresse

Avenida
de la Ciudad de Barcelona, 79
28007

Telefon

(+34) 644 169 531

Web

<https://museosmetromadrid.es/museos/vestibulo-de-pacifico/>

Metro

Pacífico (L1, L6)

Nahverkehrszug (Cercanías)

Preis

Eintritt frei in Verbindung mit einem
Transportticket.

Vorherige Registrierung auf dieser Website

Art

Kultureinrichtungen
Museen

Touristenzone

Otros

Fax

E-Mail-Adresse

info@museosmetromadrid.es

Bus

8, 10, 24, 37, 54, 56, 57, 136, 141, 156, 310,
N10, N25

Fahrradverleih (BiciMad)

Alquiler de bicis (BiciMAD)

Stationen:

- Pedro Bosch (calle Cerro de la Plata, 2)
- Valderribas (calle Doctor Esquerdo, 191)
- Junta Municipal Retiro (calle León Gil de Palacio, 3)

Uhrzeit

Samstag: 10:00 - 14:00 Uhr/ 16:00 - 20:00
Uhr

*Eintrittskarten für den jeweiligen Monat sind
in der Regel in der letzten Woche des
laufenden Monats erhältlich.*



Official Tourism Website

 | MADRID