

# Benvenuti a Madrid

**Il 9 febbraio 1851 fu inaugurata la seconda linea ferroviaria di Spagna (che univa Madrid e Aranjuez) e con essa la prima stazione dei treni della capitale, la stazione di Atocha, che all'epoca era costituita da una semplice banchina di legno.**

In seguito, la stazione è stata ampliata tra il 1865 e il 1892. A quest'ultimo anno risale l'elemento più significativo dell'edificio: il tetto della navata principale, progettato dall'ingegner Saint-James, che misura 152 metri di larghezza, 48 di lunghezza e 27 di altezza ed è una delle immagini caratteristiche della città.

Dopo le modifiche apportate da Rafael Moneo tra il 1984 e il 1992, oggi la Stazione di Atocha è un complesso formato da due diverse stazioni: la vecchia e la nuova. La nuova è destinata al traffico ferroviario e ospita i terminal dell'alta velocità, dei treni a lunga percorrenza e della rete di Cercanías, mentre la vecchia è dedicata agli uffici della RENFE e a un centro commerciale e ricreativo nel quale è stato installato un giardino tropicale che ospita 7.000 piante di 400 diverse specie.

Da qui è possibile prendere anche due treni turistici di grande interesse: il Treno della fragola, diretto ad Aranjuez, che ricorda il primo treno partito da Atocha poiché è formato da una locomotiva a vapore della metà del XX secolo, due vagoni del 1960 e quattro carrozze costruite tra il 1914 e il 1930; il Treno di Cervantes, che consente di scoprire Alcalá de Henares, paese natale dell'autore del Don Chisciotte.

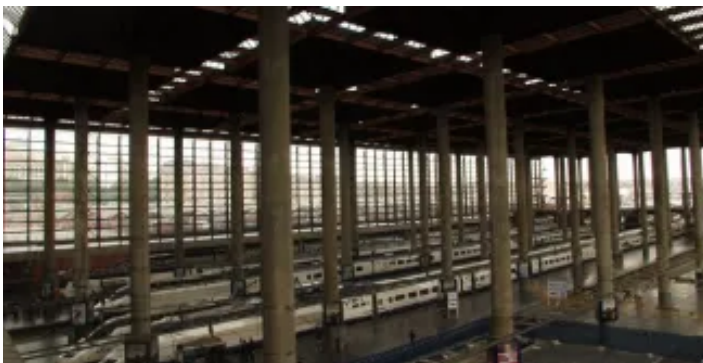

[Servizi](#)

**Immagine**



Parcheggio a pagamento

**Immagine**



Negoziò

**Immagine**



Area di ristorazione

**Immagine**



Deposito bagagli / Guardaroba

**Immagine**



Cafetería

**Immagine**



Punti informazioni

**Immagine**



Ristorante

**Immagine**



Ascensore

**Immagine**



Sala allattamento

**Immagine**



## Immagine



Fasciatoio per bimbi

## Practical Information

### Indirizzo

Glorieta  
del Emperador Carlos V, s/n  
28045

### Telefono

(+34) 91 243 23 43

### Website

<https://bit.ly/3USfUN3>

### Metro

Estación del Arte (L1)  
Atocha (L1)

### Servizio extraurbano (Cercanías)

Madrid-Atocha

### Tariffe

Ingresso libero.

### Tipo

Edifici e monumenti  
Servizi  
Trasporti

### Zona turistica

Paseo del Arte

### Fax

### Posta elettronica

### Bus

001, 6, 10, 14, 19, 24, 26, 27, 32, 34, 36, 37,  
41, 45, 47, 54, 55, 57, 59, 85, 86, 102, 119,  
141, 203, E1, C1, C2, C03, SE766, N9, N10,  
N11, N12, N13, N14, N15, N17, N25

### Bici in affitto (BiciMAD)

Alquiler de bicis (BiciMAD)

Stazioni: 50, 51, 80, 81

### Orari

Lun-dom 05:00 - 01:00



